Drogaria do Dias - Farmácia | Medicamentos | Delivery | Suplementos | Perfumaria - Belo Horizonte

belo horizonte

I'm not a robot

ReCAPTCHA

para ver ou fazer um comentário: 28/05/25	Vistas: 1720
Comentários: 0	Ver comentários
Votos: 172	Pontuação: 4.9

https://www.agendadosblogs.com.br/farmacia/belo-horizonte/drogaria-do-dias-farmacia-medicamentos-delivery-suplementos-perfumaria-belo-horizonte_343862.php

belo horizonte

Drogaria do Dias - Farmácia | Medicamentos | Delivery | Suplementos | Perfumaria - Belo Horizonte

Farmácia Drogaria do Dias: A Melhor Opção em Belo Horizonte

A **Farmácia Drogaria do Dias**, localizada em Belo Horizonte, Minas Gerais, é um verdadeiro exemplo de atendimento e acessibilidade. Com um compromisso de acolher a comunidade, incluindo o público LGBTQ+, esta farmácia se destaca não apenas pelos seus produtos, mas também pela forma

como trata seus clientes.

Acessibilidade e Comodidades

Um dos grandes diferenciais da Drogaria do Dias é seu **estacionamento com acessibilidade para pessoas em cadeira de rodas**, além de entradas que garantem a **acessibilidade** completa. A farmácia possui **banheiro de gênero neutro**, proporcionando um espaço seguro para todos, incluindo **pessoas transgênero**. Isso demonstra o compromisso da empresa em ser um local onde todos se sintam bem-vindos.

Atendimento de Excelência

Os comentários dos clientes falam por si só. Muitas pessoas relatam um **atendimento excelente**, com funcionários sempre dispostos a ajudar e atender às necessidades de cada um. “Fiz meu pedido com a Janice, ela me atendeu super bem. Mostrou produtos para maquiagem. Super recomendado,” disse uma cliente satisfeita. Outro comentário ressaltou: “O atendimento é perfeito e a entrega muito rápida. Recomendo para todos.”

Opções de Pagamento e Entregas

A Drogaria do Dias oferece várias opções de pagamento, incluindo **cartão de débito** e **cartão de crédito**, além de aceitar somente **dinheiro**. Para maior comodidade, também há a opção de **retirada na porta** ou **retirada na loja**. Os clientes podem contar ainda com um **wi-fi** disponível, facilitando suas compras e consultas online.

Uma Empresa que Cuida da Comunidade

Drogaria do Dias se identifica como uma **empresa de empreendedoras**, com uma equipe que se preocupa genuinamente com o bem-estar dos clientes. Ao longo dos anos, tornou-se um ponto de referência no bairro, oferecendo não apenas medicamentos, mas também uma variedade de **suplementos** e produtos de **perfumaria**.

Conclusão

Se você está procurando uma farmácia em Belo Horizonte que combine preços justos, atendimentos excepcionais e um ambiente inclusivo, a **Farmácia Drogaria do Dias** é a escolha certa. Com uma **visita rápida** e um atendimento que garante a satisfação do cliente, você sairá com tudo o que precisa e um sorriso no rosto. Venha conhecer e se surpreender com a qualidade e carinho no atendimento!

Estamos situados em

R. Viçosa, 573 - loja 101, 30330-160 Belo Horizonte, Minas Gerais - Brasil (BR)

A linha de contato mencionado **Farmácia** é +55313297-9060

E se você quiser enviar um WhatsApp, pode fazê-lo para +55313297-9060

Estamos disponíveis nos seguintes horários:

Dia	Horário
Segunda-feira	*07:00–22:00*
Terça-feira	*07:00–22:00*
Quarta-feira	*07:00–22:00*
Quinta-feira	*07:00–22:00*
Sexta-feira	*07:00–22:00*
Sábado	*07:00–20:00*
Domingo	*08:00–20:00*

O site é Drogaria do Dias - Farmácia | Medicamentos | Delivery | Suplementos | Perfumaria

Se necessário ajustar qualquer informação que você acredita está incorreto sobre este site, por favor envie uma mensagem e vamos corrigir rapidamente. Obrigado antecipadamente obrigado pela cooperação.

Imagens

Drogaria do dias farmacia medicamentos delivery suplementos perfumaria belo horizonte

Drogaria do dias farmacia medicamentos delivery suplementos perfumaria tudo

Drogaria do dias farmacia medicamentos delivery suplementos perfumaria street view e 360deg

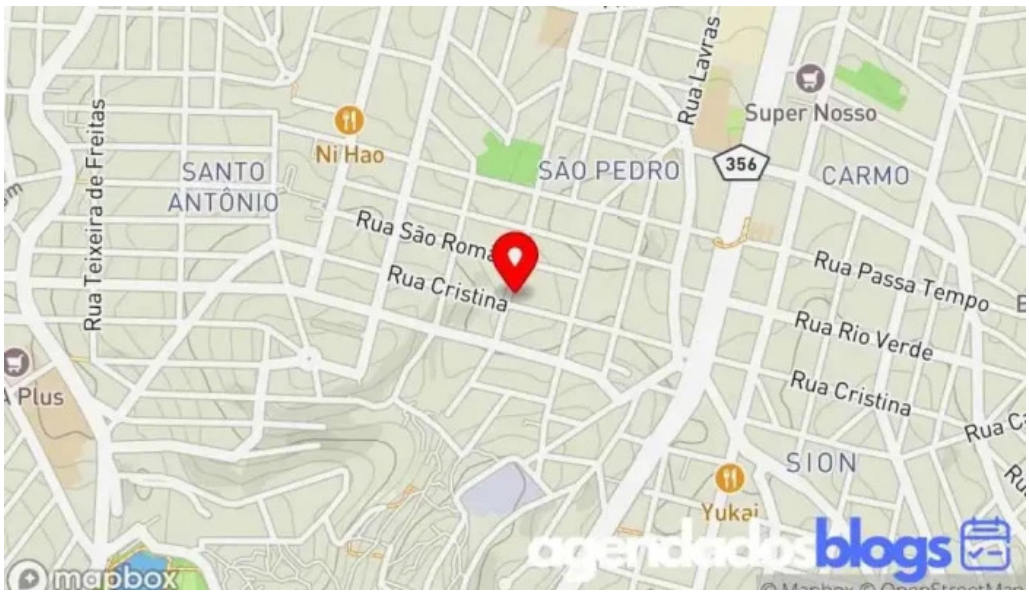

Drogaria do dias farmacia medicamentos delivery suplementos perfumaria mapa

Drogaria do dias farmacia medicamentos delivery suplementos perfumaria farmacia

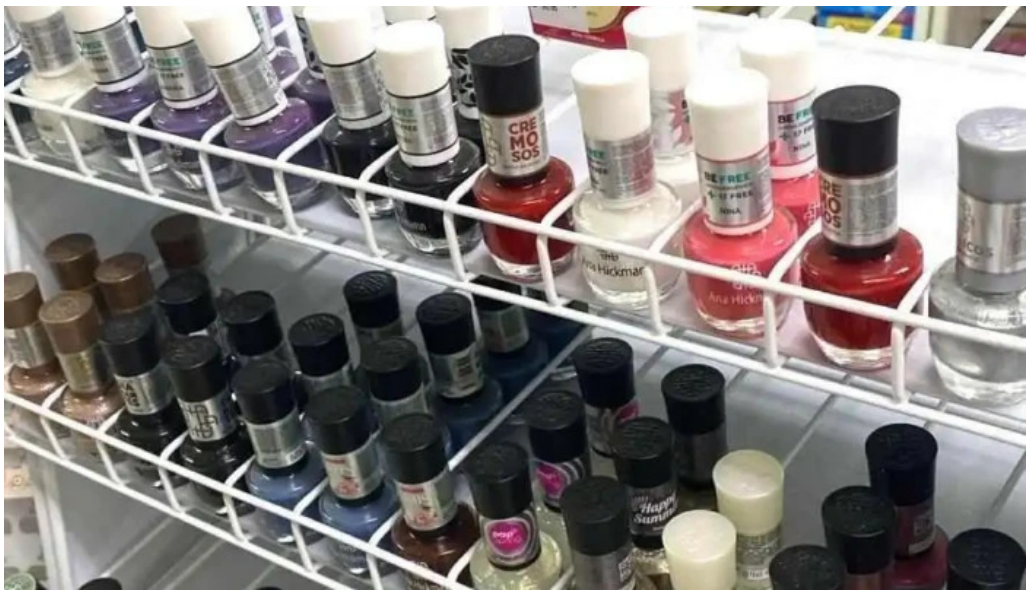

Drogaria do dias farmacia medicamentos delivery suplementos perfumaria do proprietario

Drogaria do dias farmacia medicamentos delivery suplementos perfumaria belo horizonte

Tags

Comodidades, Espaço seguro para pessoas transgênero, Entrega, Estacionamento com acessibilidade para pessoas em cadeira de rodas, Retirada na porta, Aceita somente dinheiro, Cartão de débito, Empresa que acolhe a comunidade LGBTQ+, Estacionamento gratuito na rua, Pagamentos, Da empresa, Se identifica como uma empresa de empreendedoras, Estacionamento, Retirada na loja, Opções de serviço, Wi-Fi, Planejamento, Acessibilidade, Visita rápida, Assento com acessibilidade para pessoas em cadeira de rodas, Cartão de crédito, Banheiro de gênero neutro, Público, Entrada com acessibilidade para pessoas em cadeira de rodas

Conteúdo relacionado

4.3 *	*Farmácia Bernardes - Farmacia Alfenas, Medicamentos, Perfumaria, Remédio e Suplementos - Alfenas*
4.4 *	*Drogaria e Perfumaria Casa da Saúde - Macaé*
5.0 *	*Drogaria Perfumaria Horizonte - Nilópolis*
4.5 *	*Droga Dias - Araguari*
4.9 *	*Drogaria Praiana - Itaipuaçu - Maricá*
4.4 *	*Drogaria 24h 5ª avenida | Farmácia Delivery em Parati - Paraty*
5.0 *	*Farmácia Real - Três Rios*
4.5 *	*Droga Dias - Macaé*
4.4 *	*Droga Dias - Macaé*
4.8 *	*Dias Pharma - Santo Antônio De Pádua*

Categorias

agência de marketing digital
assessoria contábil
associação / organização
atacadista de medicamentos
bazar
centro comercial
centro de saúde e beleza
cirurgião dentista
complexo de condomínio
dentista
distribuidora de produtos farmacêuticos
drogaria
empresa de software
empresa farmacêutica
empório gourmet
escritório da empresa
escritório de contabilidade
farmácia
farmácia de homeopatia
farmácia de medicamentos orgânicos
farmácia veterinária

fornecedor de produtos de beleza
gráfica
hospital geral
hospital particular
hospital público
hotel
jardim
loja
loja de artigos hospitalares
loja de conveniência
loja de produtos de beleza
loja de queijos
loja de vitaminas e suplementos
mercado
perfumaria
playground
posto de combustível
praça de alimentação
saúde
supermercado